

ONTGEIGENDE INSTANTIE: WATERING DE HERK, Kapelhofstraat 22 bus1, 3500 Hasselt									
TABEL DER INNEMINGEN - GEMEENTE ALKEN									
Nummer inneming	Kadastraal perceel Gemeente Alken 2 ^e afdeling sectie G	Eigenaars	Aandeel	Woonplaats	Kadastrale oppervlakte			In te nemen oppervlakte	
					HA	A	CA	A	CA
1	28/a2	Watering de Herk MOTMANS Jenny MOTMANS Roger MOTMANS Patrick MOTMANS Linda	1/6 ^e VE 1/6 ^e VE 1/6 ^e VE 1/6 ^e VE 1/6 ^e VE	3500 Hasselt, Kapelhofstraat 22 bus 1 3840 Borgloon, Smitsstraat 1 3570 Alken, Grendelweg 22 3570 Alken Laagsimsestraat 108 3570 Alken Laagsimsestraat 93 3570 Alken, Trepstraat 23	0	60	18	60	18
18	90/d	Idem Inn 1	Idem Inn 1	Idem Inn 1	0	14	70	14	70
19	91/a	Idem Inn 1	Idem Inn 1	Idem Inn 1	0	24	35	24	35
20	92/a	Idem Inn 1	Idem Inn 1	Idem Inn 1	0	25	4	25	4

Coördinaten Lambert 72-Flepos-Beref

Pt	x00	y00
1	214305.955	173739.456
2	214305.735	173740.762
3	214305.996	173741.633
4	214306.925	173742.603
5	214312.849	173746.625
6	214315.686	173749.227
7	214319.309	173754.749
8	214320.518	173759.874
9	214321.210	173761.284
10	214321.603	173768.139
11	214321.994	173775.928
12	214322.671	173777.772
13	214325.566	173781.451
14	214329.856	173785.499
15	214332.967	173788.556
16	214338.499	173795.690
17	214351.570	173808.371
18	214353.199	173810.058
19	214356.837	173812.427
20	214360.119	173814.192
21	214362.070	173815.768
22	214364.175	173816.970
23	214365.305	173818.196
24	214365.656	173819.814
25	214365.042	173820.954
26	214361.579	173825.744
27	214361.636	173826.718
28	214362.462	173827.637
29	214363.902	173828.297
30	214371.573	173828.511
31	214373.195	173829.547
32	214373.848	173830.569
33	214376.625	173839.510
34	214377.642	173841.110
35	214378.077	173841.892
36	214381.309	173842.948
37	214382.892	173844.150
38	214385.096	173846.388
39	214386.220	173849.807
40	214387.108	173850.146
41	214393.093	173721.523
42	214304.471	173726.923
43	214303.314	173741.505
44	214304.116	173743.850
45	214305.279	173745.150
46	214311.373	173747.923
47	214313.162	173750.036
48	214318.260	173760.073
49	214319.097	173761.147
50	214318.656	173770.228
51	214320.169	173777.844
52	214322.014	173780.578
53	214326.299	173785.232
54	214329.993	173788.117
55	214332.895	173792.387
56	214338.015	173797.667
57	214352.600	173813.146
58	214355.364	173817.139
59	214361.040	173817.780
60	214361.970	173818.706
61	214361.825	173819.829
62	214359.699	173823.276
63	214358.545	173824.232
64	214357.813	173825.649
65	214358.175	173828.293
66	214359.146	173829.810
67	214362.181	173831.329
68	214364.245	173831.591
69	214370.642	173831.727
70	214371.206	173832.487
71	214372.646	173836.657
72	214376.218	173844.044
73	214378.543	173844.765
74	214380.414	173846.216
75	214382.440	173850.213
76	214383.622	173851.501
77	214377.465	173858.220
78	214344.127	173950.780
79	214327.527	173948.625
80	214326.340	173949.462
81	214353.948	173858.794
82	214352.349	173856.369
83	214340.823	173858.058
84	214300.114	173796.375
85	214264.482	173754.822
86	214335.418	173730.009
87	214354.906	173732.378
88	214381.953	173770.163
89	214415.512	173817.045

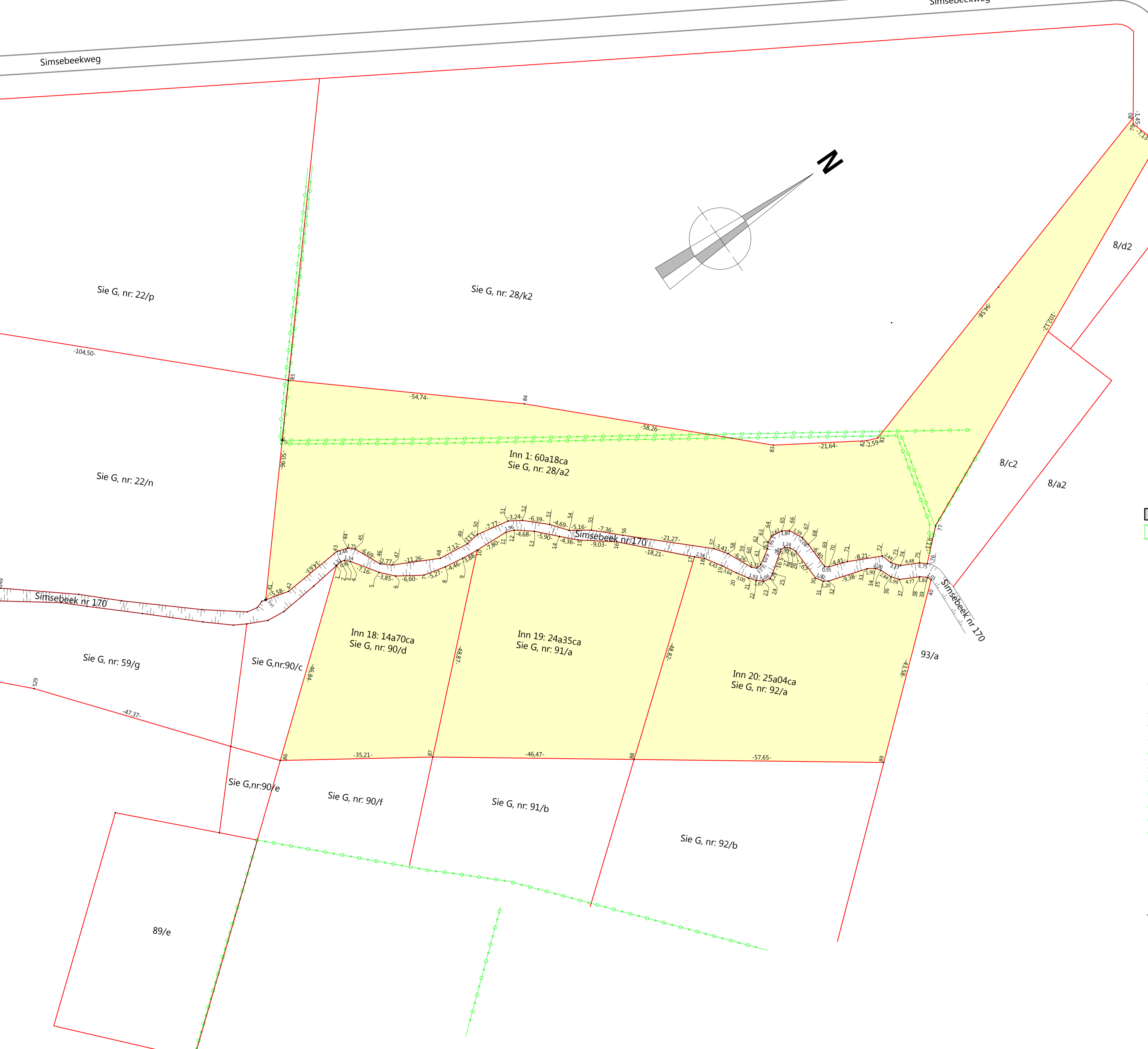

- Legende**
- Gebouw/luifel,overdekking
 - Loods,Tuinhuisje,Serre
 - Hoogtepeil met maatcijfer
 - Opstelpunt-Meetnagel
 - Opstelpunt-Piket
 - Inspectiepunt+Hoogte deksel
 - Aansluitputje Riolering
 - Greppel/Boordsteen/Waterslokker
 - Verlichtingspaal
 - Electriciteitspaal
 - Bestaande Grenslijn
 - Nieuwe Grenslijn
 - Bestaande Paalsteen
 - Nieuw te plaatsen paalsteen
 - Niet gematerialiseerd punt/Berekend
 - Muur/Beton-Baksteen
 - Haag
 - Afsluiting/Algemeen
 - Afsl/Betomp+gladde draad
 - Afsl/Betomp+Prikkeldraad
 - Afsl/Hout-Gladde draad
 - Afsl/Hout-Prikkeldraad
 - Betonplaten
 - Hoogtepeil dorpel woning
 - Hoogtepeil dorpel garage
 - Waterloop/Beek
 - Gracht
 - Vijver

Schaal: 1/500

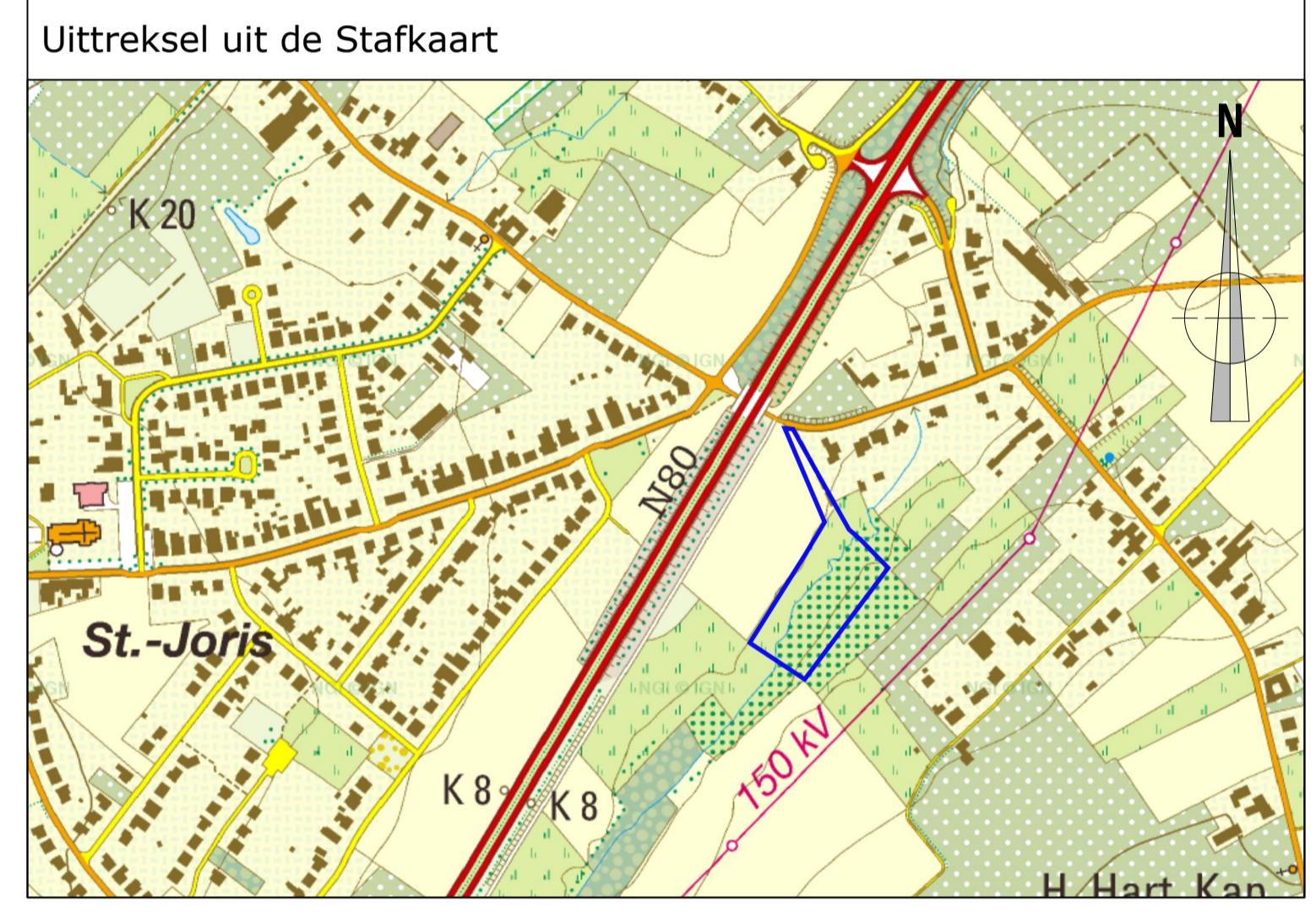
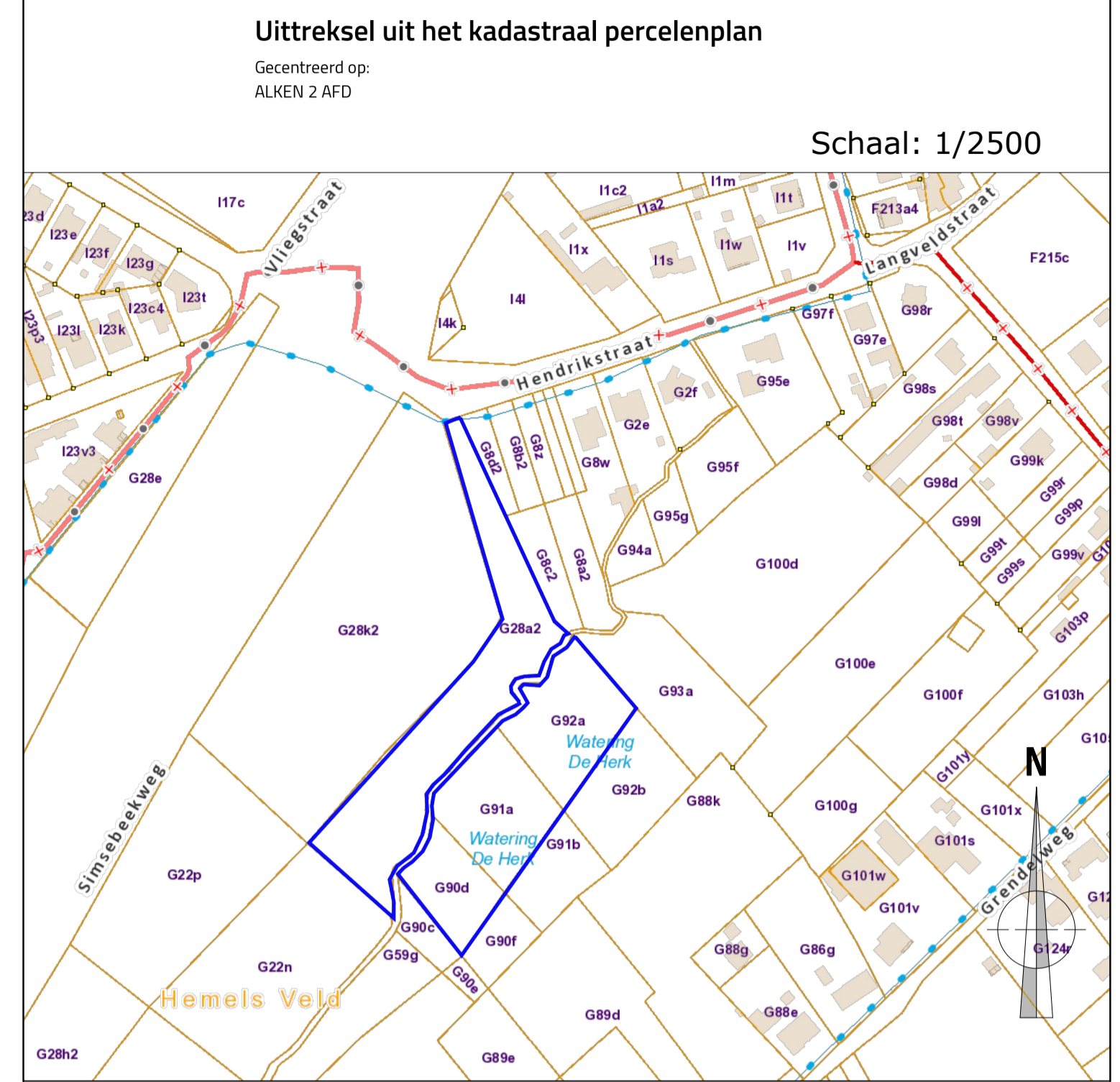

Provincie LIMBURG
Gemeente: ALKEN

2^oAfdeling, Sectie G,. Nrs:
nrs: 28/a2, 90/d, 91/a, 92/a

Onteigeningsplan
Opmetings- & Onteigeningsplan voor de verwerving van gronden ter realisatie van een overstromingszone bij de **SIMSEBEEK (nr 170)** ter hoogte van de **HENDRIKSTRAAT**

Onteigenende Instantie:
WATERING DE HERK
Kapelhofstraat 22 bus1
3500 Hasselt

Opgemaakt te Hasselt 28/09/2023
Bart CLEUREN
Landmeter-Expert, beëdigd door de Rechtbank van Eerste Aanleg te Tongeren op 15 oktober 2004
Ingeschreven op de tabel van de Federale raad der Landmeters-Experten
Nr LAN 04 0778
St-Lambrechts-Herkstraat 88
3500 Hasselt
0486/87 26 85
E-mail: bart-cleuren@telenet.be

Opgemaakt te Hasselt 28/09/2023
Jean-Pierre LEENEN
Ingeschreven op de tabel van de Federale raad der Landmeters-Experten
Nr LAN 14 1611
Herveldplein 8A
3500 Hasselt
0468/25 57 75
Email: jeanpierre.leenen@gmail.com